



LA NO VENTANA EN LA IGLESIA

Sigo con la costumbre de poner cosas curiosas para que algunos de los que las veáis podáis ampliar o rebatir los datos que yo expongo. Hoy toca contar la historia de una ventana que ya no es ventana. Ésta que veis aquí y que se encuentra en la pared este del edificio de la iglesia y que en su día estuvo abierta para dar luz al cuarto, hoy de caldera, donde se guardan además una de las andas y algún que otro elemento (desconozco si la ventana se tapó por construir la actual ventana que da a la fachada sur, o si en su día pervivieron ambas).



Esta es la pared a la que me estoy refiriendo.



Si se observa detenidamente esa pared se pueden ver dos líneas verticales que dan idea de tres elementos constructivos en ella.

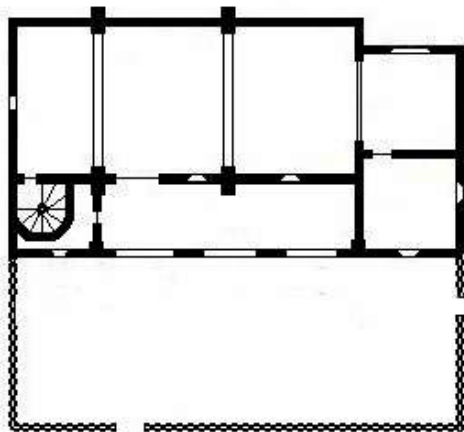

La **primera línea** delimita la antigua ermita con la nueva sacristía que se construye en sustitución de la que estaba adosada a la pared norte de la iglesia y en línea con el pórtico original de tres arcos hoy desaparecido. La construcción del pórtico, posterior al año 1765 en que se terminó la iglesia, envolvió a la escalera del campanario y en línea se construyó la nueva sacristía.

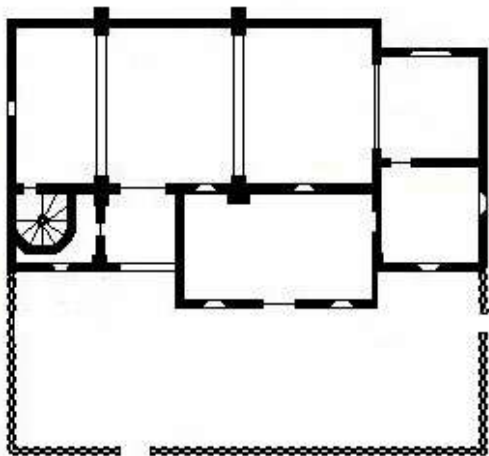

Cuando en 1900 se construye la casa cural, desaparecen dos de los tres arcos de la iglesia y la mayor amplitud de la casa termina con la antigua lineación sur de la fachada de la iglesia

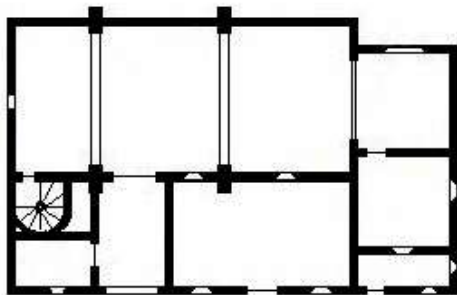

La **segunda línea** aparece cuando tras la reforma integral de la iglesia en los primeros años cincuenta cuando se urbaniza la plaza y se alinean el pórtico de entrada, la casa cural y la construcción de una nueva dependencia que se utiliza como almacén y que pervive hoy en día.



Y esta es **mi historia** sobre esta “no ventana”. En el Video-Documento 6 que estoy elaborando en este momento sobre la Historia de la Iglesia de La Mudarra podré explicar de forma más detallado estos datos que algunos aún no tengo confirmados.



Recreación Iglesia de La Mudarra hacia 1930

Recreación Iglesia de La Mudarra hacia 1970

